

JAL CARD

NEWS 

2024.03 No.379

「キャンペーン」
家族会員入会キャンペーン

「今月のイチオシ」
六甲国際ゴルフ倶楽部で
「JALカードカップ」ゴルフ大会を
開催いたします！

3
MARCH 

2024 No.379

JAL CARD

NEWS 



※掲載内容は、2024年1月現在の情報をもとに作成しています。予告なしに変更される場合があります。

あなたの願いの、いちばん近くに。

JAL CARD 

INFORMATION

今月も

最新のニュースをあなたにお届けします。



家族会員 入会キャンペーン

応募には
参加登録が
必要です！
詳しくは
P.3を
ご覧ください

2024年2月20日(火)～5月31日(金)^{*1}の期間中、
ご家族の方が、家族会員として初めてJALカードに
入会すると、本会員の方に、マイルをプレゼント。



▶ 普通カードの方に…………… **200マイル**

▶ CLUB-Aカード/CLUB-Aゴールドカード/プラチナの方に…… **500マイル**

家族会員のメリット

- ・年会費が本会員の半額以下で、本会員と同等のサービスが受けられる(一部対象外)
- ・家族のマイルを合算してつかえる「JALカード家族プログラム」に登録できる
- ・ショッピングマイルも本会員と同様にたまる

申込資格	本会員と生計を同一にする配偶者・ご両親・18歳以上(JALダイナースカード以外は高校生を除く)のお子さま
申込方法	■ JALカード Webサイト内 ^{*2} 「MyJALCARD」 ■ 家族会員入会申込書 ^{*3}

^{*1} Web受付日/申込書到着日 ^{*2} JALカード OPクレジット会員の方は「MyJALCARD」からお申し込みいただけません。 ^{*3} 「MyJALCARD」内資料請求ページまたは会員専用24時間音声情報サービス(P.14)より家族会員入会申込書をご請求ください。

※本キャンペーンは、家族会員のご入会2カ月後の月末までに本会員と家族会員で合計5万円(税込)以上ご利用いただき、かつ「MyJALCARD」より参加登録いただいた方が対象となります。 ※提携ブランドを問わず、退会後1年以内に再入会された方、既にJALカード会員(家族会員を含む)の方、および本会員と同時入会の方はキャンペーンの対象となりません。

東京海上日動火災保険自動車保険新規ご成約



1,000e JALポイント プレゼントキャンペーン



2024年4月30日(火)までの期間中、東京海上日動火災保険の自動車保険
を新規でご成約いただいた方に、通常の500e JALポイントの2倍

1,000e JALポイントをプレゼント。

24時間いつでもお見積りいただけます。 ※キャンペーンには、所定の条件があります。

対象の方	〈取扱代理店〉株式会社JALUX保険サービス (引受保険会社)東京海上日動火災保険株式会社
JALカード個人本会員・家族会員	※株式会社JALUX保険サービス主催のキャンペーンです。 ※取扱代理店株式会社JALUX保険サービスでのご契約の場合のみ、e JALポイントが積算されます。 ※年間保険料が30,000円以上の場合のみ、e JALポイント積算対象となります。 ※ご契約者がJALカード会員ご本人以外の場合は、e JALポイント積算の対象となりません。
e JALポイント積算日	e JALポイントは、保険契約申し込み日の約2カ月後に積算されます。 (ご契約上の不備がない場合)



JALカードショッピングマイル・ プレミアム入会キャンペーン



キャンペーン

2024年1月15日(月)～
3月27日(水)



応募には
参加登録が
必要です！
詳しくは
Webサイトを
ご覧ください

ショッピングマイル・プレミアムへのご入会とキャンペーン参加登録^{*}で、
500マイルプレゼント！

^{*}2024年4月30日までにJALカードWebサイト内「MyJALCARD」からキャンペーン参加登録が必要です。

JALカードショッピングマイル・プレミアム3つのポイント

- 1 ショッピングのたびにマイルが2倍！
+ JAL航空券の購入を含む特約店ならマイルが4倍！
- 2 本会員が入会すると家族会員の利用分もマイルが2倍！
- 3 MyJALCARDから入会すると申込日からマイルが2倍！

※JALカードへ新規でご入会いただいた際のショッピングマイル・プレミアムへの同時入会、CLUB-Aゴールドカード、プラチナへの種別切替、JAL CLUB ESTへの切替、およびショッピングマイル・プレミアムへ1年以内に再入会された方はキャンペーンの対象となりません。 ※詳しくはWebサイトをご確認ください。



登録手数料・年会費無料

JALカード家族プログラム

「家族プログラム」とは、家族がそれぞれためたマイルを特典交換の際に合算してつかえるJALカード会員限定のサービスです。

- 父 **11,000マイル**
(JALカード個人本会員)
- 母 **8,000マイル**
(JALカード家族会員)
- 子 **6,000マイル**
(JALカード navi会員)
- 子 **5,000マイル**
(18歳未満JMB会員)

マイルを合算すると、**30,000マイル!**

例えば…

家族で旅行ができる!

「どこかにマイル」
28,000マイル(4人分) **どこかにマイル**

家族で食事*ができる!

JALクーポン特典

30,000マイル(36,000円相当)

^{*}オークラ ニッコー ホテルズのホテル内指定の店舗に限りです。



JAL CARD Selection



本誌掲載のキャンペーンについて

キャンペーン期間中に、「MyJALCARD」からご登録ください。本会員、家族会員それぞれ参加登録が必要です(本会員の登録で家族会員も対象となる場合があります)。※一部参加登録不要なキャンペーンがあります。※当社が同時期に実施するほかの抽選式キャンペーンと重複しての当選はありません。※掲載のキャンペーン内容は抜粋です。詳しくは各キャンペーンページをご覧ください。※画像はイメージです。

キャンペーン・特典のご利用について

●ご利用・ご予約・受付時にJALカード会員であること、特典ご利用の旨をお知らせください。お申し出・明記がない場合は、特典が受けられない場合があります。●キャンペーン・特典のご利用はJALカードでのお支払いが条件となります。●ほかの特典やサービスとの併用はできません。●表示金額は10%の消費税・サービス料を含めた総額です。●営業日・営業時間の詳細、年末年始やお盆休みについては事前に店舗へご確認ください。●料金・特典に条件が設定されている場合があります。詳細は店舗・施設へお問い合わせください。【宿泊施設について】●宿泊以外のご利用分は特約店および特典の対象とならない場合があります。●入湯税や宿泊税などが別途必要となる場合があります。

JALカード
特約店は
このマークが
目印です。



特約店の詳細・キャンペーン参加登録はスマートフォンからWebサイトをご覧ください。Webサイトは断り書きのない限り、2024年2月27日午後(予定)以降ご覧いただけます。

応募には
参加登録が
必要です!

このマークのあるキャンペーンは
参加登録が必要です

JALカード Webサイト内
「MyJALCARD」にログイン

キャンペーン・
イベント情報

参加登録する
をクリックで応募

お電話でも参加登録
いただけます!
(24時間・年中無休)

03-5460-5354 (有料)
※自動音声登録コードはキャンペーンごとに異なります。
本誌掲載のキャンペーン欄にてご確認ください。



契約終了の特約店について、
詳しくはJALカード Webサイトをご覧ください。



JAL CARD Selection

今月のイチオシ



六甲国際ゴルフ倶楽部で
「JALカードカップ」ゴルフ大会を開催いたします!

雄大なスケールを有する六甲国際ゴルフ倶楽部。クラシックな面持ちの東コースは日本オープンをはじめナショナルオープン開催の国際基準を誇る。6月開催「宮里藍サントリーレディスオープン」の前週金曜日にプレーが出来る。



日時	2024年5月31日(金) / プレーは8:00よりスタート(予定)
開催地	六甲国際ゴルフ倶楽部(東コース) 兵庫県神戸市北区山田町西下押部道15
競技方法	新ヘリア方式・18ホールズストロークプレー
定員	80名
料金	21,500円(キャディーフィー・税込) ※ゴルフプレー時の昼食代は含まれません。
申込方法	2024年2月26日(月)10:00より電話またはWebサイトにて(先着順) 「JALカードカップ」ゴルフ大会事務局 TEL 03-5358-1695 10:00~17:00(土曜・日曜・祝日定休)

オプションプラン

JALカード会員限定 特別料金(先着順) 要予約

2024年5月30日(木) 西コース 1名様料金 14,100円(税込)
2024年6月1日(土) 西コース 1名様料金 21,430円(税込)

※セルフプレー ※1組3名以上でお申込みください。

※JALカードカップゴルフ大会の運営事務は日新航空サービス(株)に委託しています。
※プレー後のパーティーはありません。各賞の発表は、後日順位表とともに郵送いたします。
※天候などやむを得ない事情により、大会を中止・延期する場合があります。
※開催地までの交通費、宿泊費および個人飲食費などは自己負担となります。
※お申し込み後のキャンセルにつきましては、キャンセルチャージが発生する場合があります。
※詳しくはWebサイトをご覧ください。



JAL CARD Selection 当たってうれしい!

マイルプレゼントキャンペーン



JAL CARD Selection

ショッピング・サービス



新生活応援キャンペーン

キャンペーン

2024年1月16日(火)~
4月15日(月)



応募には
参加登録が
必要です!

自動音声
登録コード
3321025

合計30,000円以上のご利用で、
マイルを抽選でプレゼント!

10,000マイル……………5名様
5,000マイル……………10名様
3,000マイル……………20名様
1,000マイル……………50名様

対象特約店の一例



※一部キャンペーンおよび特約店の対象と
ならない店舗があります。
詳しくはWebサイトをご覧ください。

宿泊施設

共立リゾート

全国の名勝・名湯地に展開。
癒やしと快適さを追求した
空間で、上質なおもてなし
をご提供。



いにしへの宿 住葉

キャンペーン

2024年2月1日(木)~
4月30日(火)



応募には
参加登録が
必要です!

自動音声
登録コード
3323020

合計10,000円以上のご利用で、
マイルを抽選でプレゼント!

5,000マイル……………5名様
3,000マイル……………10名様
1,000マイル……………15名様

※共立リゾート全施設がキャンペーンおよび特約店の対象です。



寝具

SIMMONS

Beautyrest

JINGUMAE

東京都渋谷区神宮前3-6-2 神宮前エーアイビル 1F
TEL 090-1840-8195 10:00~19:00 火曜・水曜定休

新たなニーズを創造する、シモンスのトップドローショップ
がオープン。選び抜かれたマットレスの他、人気の電動ベッド
「シムレスト」をはじめ、特別な商品をご用意。

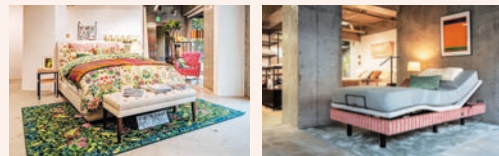

メンズ・レディス

コナカ

FUTATA

「たしかな伝統。
着やすさの革新。」
こだわりをもって
モノづくりに挑む、
ビジネスウェアの
専門店。



キャンペーン

2024年2月13日(火)~
4月14日(日)



応募には
参加登録が
必要です!

自動音声
登録コード
3330601

ショッピングマイルが
通常100円=2マイルのところ
100円=3マイル*積算!

*ショッピングマイル・プレミアムに
ご入会の場合。ご入会でない場合は、
通常200円=2マイルのところ
200円=3マイル。

※キャンペーン参加登録後のご利用分が対象となります。*FUTATA THE FLAGもキャン
ペーンおよび特約店の対象です。*コナカ・フタタオンラインショップは、キャンペーン
および特約店の対象となりません。詳しくはWebサイトをご覧ください。



補聴器専門店

リオネット補聴器 専門店グループ

TEL 0120-2933-76
9:00~21:00
(お問い合わせ)

1948年に日本で初めて量産補聴器を発売して以来、70年以上の歴史を持つ国産ブランド。一人一人にあわせたオーダーメイド補聴器も販売。



※一部特約店の対象とならない店舗があります。詳しくはWebサイトをご覧ください。



印鑑・はんこ通販



印鑑ネット通販専門店。年間45万件以上の出荷実績。ご購入から30年以内であれば無料にて彫り直しをさせていただく「印鑑30年保証サービス」もご提供。



※ハンコヤドットコム公式サイトでのご利用分が特約店対象となります。



PICAリゾート

山梨・静岡・神奈川・埼玉にキャンプ場などを展開するアウトドアリゾート。森の中や湖畔など、特色豊かなロケーションで自然を楽しむ。



PICA山中湖

山梨県南都留郡山中湖村平野
506-296
TEL 0555-30-4580
(PICAヘルプデスク)
1泊2食付き1名様料金(1室2名様)
全日 16,500円~



PICAさがみ湖

神奈川県相模原市緑区若柳
1634
TEL 0555-30-4580
(PICAヘルプデスク)
1泊2食付き1名様料金(1室2名様)
全日 6,900円~



THE GLAMPING 箱根十国峠

静岡県田方郡函南町桑原1400-20
TEL 0557-48-7891
1泊2食付き1名様料金(1室2名様)
全日 24,500円~



「ENEOS」特約店契約終了のお知らせ

「ENEOS」は2024年3月31日(日)のご利用(決済)分をもちまして、マイルが2倍たまる「JALカード特約店」の契約を終了いたします。





JAL CARD Selection

ホテル・旅館



2マイルが
増える 特約店

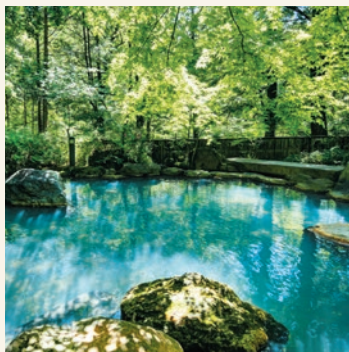

毎分800リットル湧出する湯量豊富な「自家源泉」から引き湯した、贅沢な「源泉かけ流し」の湯。二十四節季の風景とともに四季感を表現した風情ある会席料理を楽しめる。



那須温泉 山楽

栃木県那須郡那須町湯本206 TEL 0287-76-3010
1泊2食付き1名様料金(1室2名様) 平日・休日 34,000円～ 休前日 41,000円～



「茶はさびて心はあつくもてなせよ。道具はいつも有合せにせよ。」人をもてなす要諦は真の心。利休百首の心構えでお客さまをお出迎え。



炭屋旅館

京都府京都市中京区麩屋町三条下ル白壁町431 TEL 075-221-2188
1泊2食付き1名様料金(1室2名様) 平日・休日 55,000円～ 休前日 60,000円～

江戸文化発祥の地「日本橋」に位置し、レジャー・ビジネスの拠点としても便利。客室は、落ち着いた色調で清潔感のあるバス・トイレ・洗面が別々の三点分離。

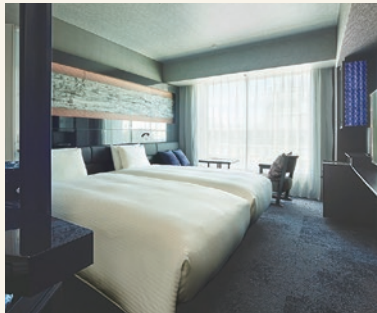

三井ガーデンホテル 日本橋プレミア

東京都中央区日本橋室町3-4-4 TEL 03-3270-1131
1泊1室料金(1室2名様) 全日 41,800円～

瀬戸内の穏やかな海に面した、ここと身体が元気になる温泉宿。豊かな自然と調和するたたずまいに、ゆったりと配した32室。

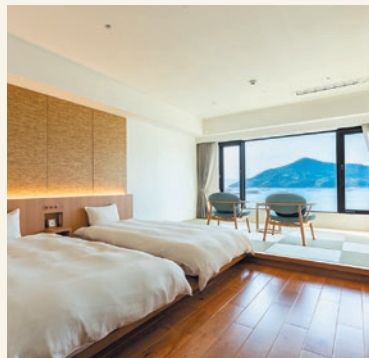

江田島荘

広島県江田島市能美町中町4718 TEL 0823-27-7755
1泊2食付き1名様料金(1室2名様) 平日・休日 25,000円～ 休前日 30,000円～



JAL CARD Selection

レストラン



1 北の味覚と心に残る感動をお届け。

「鮮度」「技」「ボリューム」「価格」でおもてなし。
新鮮な魚介・海鮮料理を堪能。

2 遊び心が詰まったレストラン。

店内にはステージを併設。滑走路の景色とともに、くつろぎとワクワクを楽しめる。



3 笑顔溢れるハレの日のお食事を。

伝統製法で作られた調味料や有機・自然栽培の農産物など、安心な無添加素材を使用。

4 地産地消にこだわったイタリアン。

鎌倉、七里ガ浜において長年愛されるレストラン。特別な記念日に訪れたい。



1 海鮮家 はこだて 本店

北海道札幌市中央区南7条西3-7 第一青樹社ビル 1~3F
TEL 011-518-5755 不定休 予算 夜4,500円~ [要予約](#)

特典

2024年
3月1日(金)~31日(日)

好きなドリンク1杯をサービス
(4名様まで/夜のみ)
※指定のメニューに限ります。



2 LDH kitchen THE TOKYO HANEDA

東京都大田区羽田空港3-3-2 第1旅客ターミナル 5F
TEL 03-5579-7461 年中無休
予算 昼1,800円~ 夜2,500円~



3 きじま 新横浜店

神奈川県横浜市港北区新横浜3-4 新横浜プリンスホテル 2F
TEL 045-470-0828 年中無休
予算 昼3,000円~ 夜8,000円~ [要予約](#)

特典

2024年
3月1日(金)~31日(日)

グラスビール、グラスワイン(赤・白)、ソフトドリンクのいずれか1杯をサービス(人数分)



4 リストランテ アマルフィイ

神奈川県鎌倉市七里ガ浜1-4-8 TEL 0467-39-1151 年中無休
予算 昼4,000円~ 夜7,000円~ [要予約](#)

特典

2024年
3月1日(金)~31日(日)

好きなドリンク1杯をサービス
(1グループ4名様まで)
※祝日・土日を除く平日ディナータイムのご利用に限ります。

MONTHLY PICK UP



JALCARD life

PRESENTED BY JALCARD

JALカード特約店の魅力が詰まった特設サイトが リニューアルオープン!

JALカード特約店で、旅も日常ももっとおトクに、さらに豊かに。
キャンペーン・特典のチェックや特約店検索も!

NEW PARTNER



新しく仲間入りした
特約店をご紹介します。

CLOSE UP



テーマごとに
特約店をご紹介します。

JOURNEY



日本各地の魅力を
特約店とともにご紹介。



JAL PLAZA サービス変更について



2024年3月31日で終了 JALカード提示で5%割引

2024年4月1日以降 **JALカードでの決済でボーナスマイル積算!**

JALカード特約店のため、ショッピングマイルが2倍たまることに加え、
2024年4月以降はボーナスマイルもたまります。

JALカードショッピングマイル・プレミアムに…
未入金の場合は …… **200円 = 4マイル**
ご入金すると …… **100円 = 4マイル**



※各種タッチ決済は、対象とならない場合がございます。
※上記マイル数はショッピングマイルとボーナスマイルを合計したものととなります。

JALCARD NEWS は
デジタルマガジンでもご覧いただけます!



プラチナ、JALダイナースカード、および
CLUB-Aゴールドカードの方におすすめのオプションプラン

JALカードのゴルファー保険

保険料は便利なカード払い!
ショッピングマイルもたまります!



カード自動付帯のゴルファー保険とあわせ、ゴルフ用品損害、
ホールインワン・アルパトロス費用について手厚い補償プランをご用意しております。
JALカードの保険で備えは万全、安心してゴルフをお楽しみください。

※CLUB-Aカードおよび普通カードの方におすすめのプランは
Webサイト(www.jal.co.jp/jalcard/service/golfer.html)をご覧ください。

カード自動付帯

補償内容	保険金額
賠償責任(1事故限度額)	1億円
傷害死亡・後遺障害	300万円
入院日数(180日限度)	4,500円
通院日数(90日限度)	3,000円

オプションプラン(保険期間1年)ご契約タイプと保険料例

加入タイプ	A型	B型	C型
賠償責任(1事故限度額)	50万円	50万円	1億円
ゴルフ用品の損害	25万円	35万円	65万円
ホールインワン・アルパトロス費用	30万円	50万円	100万円
年払保険料	6,380円	9,900円	19,390円

(引受保険会社)損害保険ジャパン株式会社(SJ23-11655 2023.12.18)
(保険契約者)株式会社JALカード
(保険取扱代理店)株式会社JALUX保険サービス 東京都品川区東品川2-3-14

※上記はゴルファー保険の概要を説明したものです。詳細は専用パンフレットをご参照ください。

お問い合わせ先 株式会社JALUX 保険サービス

0120-141-500 (通話無料)
9:00~19:00(土~18:00) 日・祝日は休み

お申し込みはこちらから

[www.jal.co.jp/jalcard/
service/golfer_club_a
_gold.html](http://www.jal.co.jp/jalcard/service/golfer_club_a_gold.html)



JALカード会員専用24時間音声情報サービス

各種資料請求 ▶「ショッピングマイル照会^{*1}」が24時間(年中無休)ご利用いただけます。

0120-747-804 携帯電話/海外からは 03-5460-4343(有料)
資料コードナンバーは音声ガイダンスまたはWebサイトでご確認いただけます。



お問い合わせ・連絡先

JALカードの
サービス・
諸変更について

●JALカード Webサイト内「MyJALCARD」で各種手続きができます。
(法人カードを除く) <https://www.jal.co.jp/jalcard/>
ご利用明細書や利用可能枠に関しては、各提携カード会社へご連絡ください。

●JALカード コンタクトセンター **0120-747-907^{*2}**

携帯電話/海外からは 03-5460-5131^{*2}(有料)
月~土 9:00~17:00(日・祝日・年末年始は休み)

※電話番号をよくお確かめになり、お手もとにJALカードをご用意の
うえ、おかけください。

※CLUB-Aゴールドカードおよびプラチナ会員の方は、専用電話番号
もご利用いただけます。カード裏面をご覧ください。

※臨時休業・営業時間変更となる場合があります。最新の情報はWeb
サイトをご確認ください。

JALカードの
紛失・盗難時の連絡先
(24時間/年中無休)

各提携カード会社へ
ご連絡ください。
www.jal.co.jp/jalcard/lost/



*1:ご利用には会員番号(クレジットカード番号)およびクレジットカード暗証番号が必要です。
*2:通話は応対品向向上とお問い合わせ内容確認のために録音させていただきます。



**JALカードを
まずは試したい方に**

《普通カード》
基本的な機能とサービスを
提供するスタンダードなカード

本会員：初年度無料*
2年目以降 2,200円～
家族会員：初年度無料*
2年目以降 1,100円～
*JALアメリカン・エクスプレス®
カードを除く

例えば、一緒に旅するパートナーが本会員として入会すると、
ご紹介者のあなたへ、マイルをプレゼント。

毎日
もっと楽しく！

**会員
ご紹介
プログラム**

ご入会者のカードの
種類に応じてプレゼント **最大 3,000マイル***

*プレゼントのマイル数はご入会者のカード種別により、
200マイル～3,000マイルと異なります。
※本プログラムには各種条件があります。

詳しくは、Webサイトをご覧ください。 [JALカード紹介](#)



月2回更新！JALカード会員限定情報サイト

CLUB-Aカード、CLUB-Aゴールドカード、プラチナ
会員向けに、世界各国の情報をご紹介しています。

agora plus

配信コンテンツのご紹介(一部)

日本紀行
今、旅したい日本各地の
注目スポットを、
土地の魅力とともに深掘り。

対象会員以外の方にも
「お試し版」を
ご用意しております



MyJALCARD トップページ、コンテンツ掲載をお知らせする「JALCARD Mail News」から閲覧できます。
(閲覧には、JMBお得意様番号とパスワードが必要です)

 **Monthly photo**

第7回 JALカードで行った思い出の旅コンテスト 準グランプリ作品

「ブルックリンブリッジ」

投稿者：Tetsuさん 撮影場所：アメリカ ニューヨーク

写真にまつわるエピソード：出張、プライベートで何度もニューヨークに行っていたが、ブルックリン橋を渡ったのは初めてだった。吊り橋の幾何学的な姿が美しい。

JALカードに関するエピソード：仕事をしていた時からJAL一筋(に近い)。海外出張に行き始めたころはカードを作っていなかったのが悔やまれる。北米ではアメリカン航空のラウンジを使うことができるので助かる。毎回JALのホスピタリティに感謝。

あなたの願いの、いちばん近くに。

JAL CARD 

 ミックス
紙 | 責任ある森林
管理を受けています
FSC® C022784