

JAL CARD

NEWS 

2025.01 No.389

「キャンペーン」
「プラチナ」
「CLUB・Aゴールドカード」
切替キャンペーン

「今月のイチオシ」
川奈ホテルゴルフコースで
「JALカードカップ」ゴルフ大会を
開催いたします！

「インフォメーション」
結果発表！
第8回
思い出の旅コンテスト



1
JANUARY
2025 No.389

JAL CARD
NEWS 



※掲載内容は、2024年11月現在の情報をもとに作成しています。予告なしに変更される場合があります。

あなたの願いの、いちばん近くに。

JAL CARD 

INFORMATION

今月も

最新のニュースをあなたにお届けします。

プラチナ/CLUB-Aゴールドカード

切替キャンペーン

応募には
参加登録が
必要です!



2024年12月2日(月)～2025年1月31日(金)^{*1}の期間中、

プラチナ/CLUB-Aゴールドカードに切り替えのうえ、

対象の利用期間内に合計30万円(税込)以上利用された本会員の方は

最大 6,000マイル^{*2}の獲得チャンス!

切替特典

・プラチナへのお切り替え:1,500マイル
・CLUB-Aゴールドカードへのお切り替え:800マイル

カード利用特典

2024年12月2日(月)～
2025年3月31日(月)に合計30万円(税込)
以上のご利用:1,500マイル

*1 Web受付日/切替申込書到着日 *2 カード利用特典による合計30万円(税込)利用された場合のショッピングマイル3,000マイルを含めたマイル数です。

申込
方法

JALカード会員専用
オンラインサービス「MyJALCARD」
または切替申込書よりお手続きください。

プラチナ

国内外でワンランク上の
サービスを!

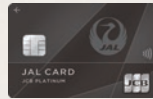

プライオリティ・
バスやコンシェル
ジュサービスが
利用できる最上位
ステイタスカード

CLUB-Aゴールドカード

マイルが2倍たまるショッピングマイル・
プレミアムに自動入会!

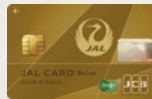

CLUB-Aカード
に提携カード会
社のゴールドサー
ビスを兼ね備え
たカード

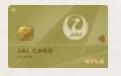

キャンペーンの対象となりませんが、CLUB-Aカードもごさいます。
普通カードよりご搭乗時の獲得マイル数アップ、
付帯保険も充実

*サービスは概要となり、適用には各種条件があります。
*JALカード navi、法人カードなど、一部のカードはキャンペーンの対象となりません。
*提携ブランドによってはお取り扱いのないカードの種別があります。
*提携ブランドを変更してお切り替えをした場合は、キャンペーンの対象となりません。
*お切り替え後、2025年3月15日(土)までに「MyJALCARD」より、キャンペーン参加登録が必要です。
*キャンペーン内容、年会費などについて、詳しくはWebサイトをご覧ください。

プラチナ/CLUB-Aゴールドカード/
CLUB-Aカード会員限定!

マイルで年会費



マイルをつかってJALカードの年会費をお支払いいただけることをご存じですか?
マイルで年会費にお申し込みいただくと、マイルが「JALカードポイント^{*}」へ交換となり、年会費のお支払いへ自動的に充当されます。

*JALカードポイントは、マイルを年会費に充当する場合のみご利用いただけるポイントです。

「マイルで年会費」はこんな方におすすめ!

ショッピング利用や
搭乗などで、
マイルを多く
ためている方

特典航空券以外に
交換を考えている方

JALカードの
アップグレードを
考えている方

推し活するなら遠征に便利なJALカード!



フレフレ! 推し活

#JALカードはあなたの推し活を応援します



JALカードは
なぜ推し活に便利なの?

JALカード×推し活サイトをCHECK!

◎「推し活センパイ」たちのストーリー

◎推し活マイル診断

日常で、推し活で、どのくらいマイルがたまる?

◎遠征先でもつかえる割引サービスや
JALカード特約店のご紹介

*コンテンツの一部



JAL CARD Selection



本誌掲載のキャンペーンについて

キャンペーン期間中に、「MyJALCARD」からご登録ください。本会員、家族会員それぞれ参加登録が必要です(本会員の登録で家族会員も対象となる場合もあります)。※一部参加登録不要なキャンペーンがあります。※当社が同時期に実施するほかの抽選式キャンペーンと重複しての当選はありません。※掲載のキャンペーン内容は抜粋です。詳しくは各キャンペーンページをご覧ください。※画像はイメージです。

キャンペーン・特典のご利用について

●ご利用・ご予約・受付時にJALカード会員であること、特典ご利用の旨をお知らせください。お申し出・明記がない場合は、特典が受けられない場合があります。●キャンペーン・特典のご利用はJALカードでのお支払いが条件となります。●ほかの特典やサービスとの併用はできません。●表示金額は10%の消費税・サービス料を含めた総額です。●営業日・営業時間の詳細、年末年始やお盆休みについては事前に店舗へご確認ください。●料金・特典に条件が設定されている場合があります。詳細は店舗・施設へお問い合わせください。[宿泊施設について] ●宿泊以外のご利用分は特約店および特典の対象とならない場合があります。●入湯税や宿泊税などが別途必要となる場合があります。



特約店の詳細・キャンペーン参加登録はスマートフォンからWebサイトをご覧ください。Webサイトは断り書きのない限り、2024年12月27日午後(予定)以降ご覧いただけます。



このマークのあるキャンペーンは参加登録が必要です

JALカード Webサイト内「MyJALCARD」にログイン ▶ キャンペーン・イベント情報 ▶ 参加登録するをクリックで応募



契約終了の特約店について、詳しくはJALカード Webサイトをご覧ください。



JAL CARD Selection

今月のイチオシ



川奈ホテルゴルフコースで「JALカードカップ」ゴルフ大会を開催いたします!



「世界ゴルフ100選」で53位に選出された、日本を代表するコース。世界的なコース設計者C.H.アリソンが描いた至福の18ホールをお楽しみいただける。

日時	宿泊 2025年3月20日(木) ゴルフ 2025年3月21日(金) / プレーは8:00よりスタート(予定)
開催地	川奈ホテルゴルフコース(富士コース) 静岡県伊東市川奈1459
競技方法	新ベリア方式・18ホールズストロークプレー
定員	96名
参加条件	JALカード会員(同伴者含む)
料金	Aプラン 64,366円 プレー代(キャディーフィー込)+海側ツイン/40.5㎡ Bプラン 59,951円 プレー代(キャディーフィー込)+山側ツイン/40.5㎡ Cプラン 57,935円 プレー代(キャディーフィー込)+海側ツイン/29.7㎡ Dプラン 53,191円 プレー代(キャディーフィー込)+山側ツイン/26.4~29.7㎡ ※宿泊先は「川奈ホテル」となります。 ※上記プランは1泊朝食付き1名様料金(1室2名様/税・サービス料込/入湯税別)となります。ただし、1名利用・3名利用の場合、料金が異なります。 ※乗用カーは使用できません。
申込方法	2025年1月7日(火)10:00より電話またはWebサイトにて(先着順) 「JALカードカップ」ゴルフ大会事務局 TEL 03-5358-1695 10:00~17:00(土曜・日曜・祝日は休み)

イベント

JALカード専用夕食コース付き! /

ゴルフ大会前夜! 3月20日(木)開催
フジサンケイレディスクラシックの
解説でお馴染みの
「森口 祐子プロ」トークショー



1名様料金 20,000円~(税・サービス料込)
※川奈ホテル内宴会場でのご提供となります。
※フリードリンク制となります。
(日本酒、ワイン除く)
※座席に限りがあるため、申込者多数の場合は抽選となります。

※JALカードカップゴルフ大会の運営事務は日新航空サービス(株)に委託しています。※プレー後のパーティーはありません。各賞の発表は、後日順位表とともに郵送いたします。※天候などやむを得ない事情により、大会を中止・延期する場合があります。※開催地までの交通費、宿泊費および個人飲食費などは自己負担となります。※お申し込み後のキャンセルにつきましては、キャンセルチャージが発生する場合があります。※詳しくはWebサイトをご覧ください。





JAL CARD Selection

ショッピング・サービス



訪問サービス

衛生環境を整える
DUSKIN

TEL 0120-00-6126 9:30~17:00
土曜・日曜・祝日定休 12/30~1/4は休み

ご希望の箇所をすみずみまでお掃除する「お掃除おまかせサービス」など、便利な家事代行サービスをご用意。害虫駆除サービス・庭木のお手入れサービスも。



キャンペーン

2025年1月1日(水)~2月28日(金)

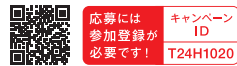

合計10,000円以上のご利用で、
マイルを抽選でプレゼント!
5,000マイル……………**5名様**
1,000マイル……………**10名様**

※キャンペーンのほか、通年特典もあります。
※キャンペーンおよび特約店対象サービスやお申込み方法については、2024年12月26日午後(予定)以降、Webサイトをご覧ください。

寝具



エアウィーヴ
公式オンラインストア



TEL 0120-824-811
10:00~17:00

すべての人が、目覚めの違いを感じ、自らの最高のパフォーマンスを発揮できるように「質」の高い睡眠環境をご提案。肩や腰にやさしい寝心地で、多くの一流ホテルや旅館、著名人から選ばれ続ける。

デジタルカタログギフト



リンベル ギフトリスト 

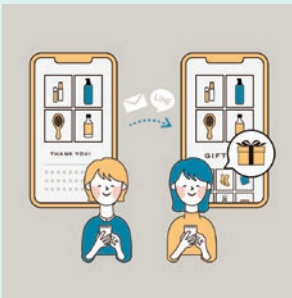

「GIFT LIST(ギフトリスト)」とは、音楽プレイリストのように、贈り主が0から好きな商品を組み合わせる自由で作れるデジタルカタログギフト。リンベルでしか体験できない新感覚のギフトサービス。相手のことを思いながら作った世界に1つだけのギフトリストで、自分の気持ちを伝えてみませんか。

ドラッグストア



ウエルシアプラス



福岡県、佐賀県、熊本県に店舗展開をし、地域の健康ステーションを目指す新しいスタイルの店舗として、調剤併設型ドラッグストアと生鮮食品・お弁当・お惣菜まで揃えたスーパーマーケットが融合。





開運グッズ



Copa Shop



東京都中央区銀座8-7-17 銀座コパビル 1・2F
TEL 03-3571-1115 11:30~18:30
1/2は休み

2025年巳年の開運テーマは「神さまを味方に過去を活かす」、「豊かな財産と家庭を作る」そして「吉相の家を手に入れる」。幸運のやってくる方位は北と南。置物を置いて幸運を呼び込みたい。

特典

2025年1月4日(土)~31日(金)

銀座本店でのお会計の際にJALカード提示のうえ、「JALCARD NEWSを見た」とお申し出いただいた方に、**千支の置物またはストラップ&キーホルダーのいずれかをプレゼント!** ※数に限りがあります。



※Copa Club Net Shoppingも特約店の対象です。

リラクゼーションサロン



リフレーヌ

全国に展開しているリラクゼーションサロン。約15万人が再来店する“ひと味違う”匠の本格技を体感できる。骨盤調整やリンパトリートメント、バランス整体などお身体の調子に合わせた施術をお選びいただける。



7

WiFiサービス



スカイベリー®WiFi

TEL 03-6450-1012 10:00~18:00 土曜・日曜・祝日定休

スカイベリー®は契約型のモバイルWi-Fi。日本を含む世界158の国と地域で利用でき、海外出張や長期滞在に最適。ご自身専用の新品端末をお持ちいただくため、旅行前の面倒なレンタル手続きは一切不要。



楽器・防音室レンタル



TEL 0120-381-808
9:00~12:00 / 13:00~17:30
12/28~1/5は休み

リーズナブルな月額料金で利用できるヤマハの楽器・防音室レンタルサービス。演奏会や結婚式などの演奏シーンはもちろん、これから楽器を始めたい方、久々に再開してみたい方にも、レンタルなら気軽にご利用可能。



8

JAL CARD Selection 北海道特集

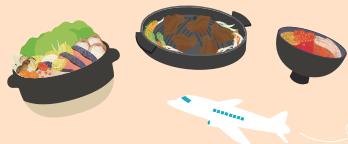

お土産ショップ



ぎょれん 新千歳空港 国内線店

北海道千歳市美々 新千歳空港国内線ターミナルビル 2F
TEL 0123-46-5616 8:00~20:00

カニ、鮭、いくら、ほたてなど北海道を代表する旬で新鮮な海産物や海産加工品などを販売する、「北海道ぎょれん」唯一の直営店。いくら醤油漬など試食販売も実施。



宿泊施設



三井ガーデンホテル札幌

北海道札幌市中央区北五条西6-18-3 TEL 011-280-1131

1泊朝食付き1名様料金(1室2名様)
平日・休日 6,850円~
休前日 8,650円~

旅の疲れを癒やす、ガーデン浴場をご用意。目の前の庭園を眺めながら、安らぎのひとときをお楽しみいただける。北海道ならではのお料理も。



9



JAL CARD Selection ホテル・旅館



静岡市街唯一の天然温泉大浴場、高品質で充実したサービスとアメニティ。上質なおもてなしで、快適な時間をお過ごしいただける。



ホテルオーレイン

静岡県静岡市葵区常磐町2-1-1 TEL 054-271-0001

1泊朝食付き1名様料金(1室1名様) 平日・休日 10,500円~ 休前日 11,000円~



英国のアンティーク家具を基調とした、タイプの異なる30の客室をご用意。五感に訴えかけるフランス料理や、「世界一の朝食」をお召し上がりいただける。



ky KOBE KITANO HOTEL

兵庫県神戸市中央区山本通3-3-20 TEL 078-271-3711

1泊朝食付き1名様料金(1室2名様) 平日・休日 26,000円~ 休前日 52,000円~

10



JAL CARD Selection

レストラン



1 国内流通1%未満、北海道産の絶品ジンギスカン。

一頭買だから提供できる希少部位も。当店の新鮮ラム肉を本場のジンギスカンスタイルで。

2 スモーキーな旨味が凝縮された、美濃地焼きスタイル。

“日常的に鰻を味わってほしい”という店主の想いから誕生したこだわりの炭焼うなぎ専門店。



3 四季折々の景色を見せる日本庭園を眺めながら。

一品料理や会席料理、名物のうどんなどが楽しめる。ジャズが流れるテーブル席も。



4 こだわりの衣でサクッと軽い歯触りの串揚げを。

旬の食材が一番おいしい時期に。タルタルソース、赤味噌、ボン酢なども手間を惜しまず手作り。



2 マイルが貯まる 特約店



1 新橋 生ジンギスカン 燃える羊

東京都港区新橋4-19-9 プランシェ新橋 1F
TEL 03-6381-5270 日曜・祝日定休 予算 夜5,000円～

特典

2025年
1月1日(水)～31日(金)

好きなソフトドリンク1杯をサービス
(人数分) ※予約時に事前申告された方に限ります。



2 鰻炭焼 ひつまぶし 美濃金 神田本店

東京都千代田区外神田6-14-3 VORT末広町II 1F
TEL 03-6806-0328 年中無休 予算 昼4,000円～ 夜5,000円～ 要予約

特典

2025年
1月1日(水)
～31日(金)

コーラ、グラスワイン(赤・白)、日本酒(長良川純米酒、百十郎赤面GOLD1)、焼酎(中々、麴屋三代)のいずれか好きなドリンク1杯をサービス(人数分)



3 ごうやしき 郷屋敷

香川県高松市牟礼町大町1987
TEL 087-845-9211 年中無休 予算 昼2,000円～ 夜3,000円～

特典

2025年
1月2日(木)～31日(金)

会計より5%割引
(1グループにつき)



4 串匠 博多駅筑紫口店

福岡県福岡市博多区博多駅中央街5-15 ホテルセンチュリーアート 1F
TEL 092-483-1556 年中無休 予算 昼1,500円～ 夜3,600円～ 要予約

特典

2025年
1月3日(金)～31日(金)

好きな串1本をサービス
(人数分/夜のみ)

MONTHLY PICK UP



結果発表! たくさんのご応募をありがとうございました
第8回 思い出の旅コンテスト

JALカードスタッフによる審査の結果、
 受賞された方々の作品を発表いたします。
 このほかの受賞作品についても、ぜひWebサイトをご覧ください。



受賞者名: Chika | 東京カメラ部
 10選2021さん
 タイトル: JAL機と花火の饗宴



受賞者コメント: 猪名川花火大会の花火を背景に、JAL機とのコラボレーションを撮影しました。撮影場所と駐車場の確保のため、炎天下での長時間待機が必要な、まるでサバイバルのような状況でした。試にお昼ご飯をフードテリバーで注文したところ、時間通りに届いたことが今年の夏の最高の思い出です。撮影仲間と炎天下で食べたバーガーは格別でした。

JALカードスタッフコメント: 花火が綺麗に撮影されており、飛行機と絶妙なタイミングで写っていて感動しました。(財務経理部:T.M)



受賞者名: s___mt115さん
 タイトル: 跳べ! 翔け!

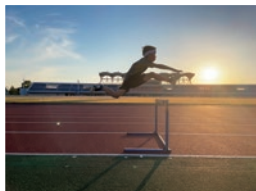

受賞者コメント: 9歳から始めた陸上。今では寝ても覚めても陸上のことばかり。毎日の練習も頑張れるのは高みを目指しているから! 君ならいける! 君なら目指せる!

JALカードスタッフコメント: ハードルを飛び越える瞬間を捉えるシャッターチャンスが見事ですね。挑戦する勇気と決意がひしひしと伝わってきます。(ブランド・マーケティング推進部:Y.S)

JAL CARD NEWS は
 デジタルマガジンでもご覧いただけます!



詳しくはこちら

JALカード会員限定!

介護の保険「JALCARDケア」 新規ご成約で100e JALポイントプレゼント

JALカード会員の方限定の介護の保険「JALCARDケア」を以下のWebサイトにて取り扱いしています。新規でお申し込みいただいた方に、**100e JALポイント**をプレゼント。

- Webからお申し込み可能!
- ご両親の分もご加入可能!
- 84歳までご加入可能!

(引受保険会社) 東京海上日動火災保険(株) (2024年6月作成 24TX-000932)
 (保険契約者) (株)JALカード
 (保険取扱代理店) (株)JALUX保険サービス 東京都品川区東品川2-3-14 東京フロントテラス 18F
※(株)JALUX保険サービス主催のキャンペーンです。 ※キャンペーンには、所定の条件があります。
 ※上記は介護の保険「JAL CARDケア」(団体総合生活保険(介護補償))の概要を説明したものです。ご加入にあたっては、必ず「重要事項説明」をよくお読みください。ご不明な点等がある場合には、下記までお問い合わせください。

(保険料例) 団体総合生活保険(介護補償) ※一部抜粋

被保険者の年齢	独自基準追加型要介護3		
	一時金 100万円	一時金 300万円	一時金 500万円
45-49歳	60円	180円	300円
50-54歳	80円	250円	420円
55-59歳	120円	360円	600円

団体保険期間: 2024年6月1日午後4時から
 2025年6月1日午後4時まで

お問い合わせ先
 (株)JALUX保険サービス
0120-141-500 (通話無料)
 9:00~19:00 (土~18:00) 日・祝日は休み



保険の詳細・お申し込みはこちらから

JALカード会員専用24時間音声情報サービス

各種資料請求 ▶ 「ショッピングマイル照会*1」が24時間(年中無休)ご利用いただけます。
0120-747-804 携帯電話/海外からは 03-5460-4343 (有料)
 資料コードナンバーは音声ガイダンスまたはWebサイトでご確認いただけます。



お問い合わせ・連絡先

- JALカード Webサイト内「MyJALCARD」で各種手続きができます。
 (法人カードを除く) <https://www.jal.co.jp/jalcard/>
 ご利用明細書や利用可能枠に関しては、各提携カード会社へご連絡ください。
- JALカード コンタクトセンター **0120-747-907** *2
 携帯電話/海外からは 03-5460-5131*2 (有料)
 月~土 9:00~17:00 (日・祝日・年末年始は休み)
※電話番号をよくお確かめになり、お手もとにJALカードをご用意のうえ、おかけください。
 ※プラチナ会員およびCLUB-Aゴールドカード会員の方は、専用電話番号もご利用いただけます。カード裏面をご覧ください。
 ※臨時休業・営業時間変更となる場合があります。最新の情報はWebサイトをご確認ください。

JALカードの
 紛失・盗難時の連絡先
 (24時間/年中無休)

各提携カード会社へ
 ご連絡ください。
www.jal.co.jp/jalcard/lost/



*1: ご利用には会員番号(クレジットカード番号)およびクレジットカード暗証番号が必要です。
 *2: 通話は応対品質向上とお問い合わせ内容確認のために録音させていただきます。



ダブルマイルキャンペーン

キャンペーン期間中
JALカードの
ご紹介・お申し込みで **マイル2倍** 



ご紹介・お申し込み期間は2025年3月31日まで

例えば、ご紹介いただいた
ご友人・ご家族が本会員として入会すると、
ご紹介者のあなたへ、マイルをプレゼント。

空でも陸でも
マイルがたまる



ご入会者のカードの
種別に応じてプレゼント
最大6,000マイル*

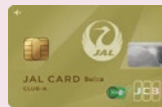

JALカードSuica
ためたマイルを
飛行機にも電車にもバスにも
つかえる便利なカード

*プレゼントのマイル数はご入会者
のカードの種別により400マイル~
6,000マイルと異なります。
※本プログラムには各種条件があ
ります。

詳しくは



月2回更新! JALカード会員限定情報サイト

プラチナ、CLUB-Aゴールドカード、CLUB-Aカード
会員さま向けに、世界各国の情報をご紹介します。

agora plus



配信コンテンツのご紹介(一部)

みんなのJALライフ・読者投稿
あらゆる角度からJALグルー
プの舞台裏をお伝えする連載
企画。

対象会員以外の方にも
「お試し版」を
ご用意しております



MyJALCARDトップページ、コンテンツ掲載をお知らせする「JALCARD Mail News」「JALカードアプリ」
から閲覧できます。(閲覧には、JMBお得意様番号とパスワードが必要です)



📷 Monthly photo

第7回 JALカードで行った思い出の旅コンテスト 入賞作品

「望鶴峡」

投稿者: ikura1159さん 撮影場所: 北海道 鶴居村

写真にまつわるエピソード:
樹氷は美しく輝き、川から立ち昇る
気嵐が流れ込む。そんな中、タンチョ
ウの姿が浮かび上がった。何か会話を
交わっているように見える光景が
忘れられない。

JALカードに関するエピソード: 旅に出る時はい
つも一緒のJALカード、一人旅でも必ず一緒に旅
してくれる大切な相棒だ。1984年以来、国内でも
海外でも、旅行でも出張でも、JALカードは僕の御
守りみたいなもの。僕と同じ光景を眺めてきた唯
一の同伴者です。

あなたの願いの、いちばん近くに。

JAL CARD

